

PACAYA-SAMIRIA

RESERVA NACIONAL

MAPA TURÍSTICO



RESERVA NACIONAL PACAYA-SAMIRIA

Loreto

Lima

Ubicación

Lima-Iquitos (1.4 h, air); Iquitos - Nauta (2h, terrestre); Nauta-Pacaya Samiria (1-4-8h, deslizador)

Altura promedio

210 msnm

Temperatura

24° average

Actividades



Vida silvestre

Com. Nativas

Aves

Paisajes

Conocida como La Selva de los Espejos, por la intensidad con la que se refleja el bosque en sus aguas negras, la reserva nacional Pacaya Samiria, protege en su extenso territorio, uno de los más asombrosos ecosistemas del planeta: el bosque inundable amazónico. Un mundo acuático creado por un intrincado sistema de ríos y lagunas, donde prosperan criaturas con el delfín rosado y el caimán negro, las taricayas y enormes bandadas de cormoranes. Ubicado cerca de la ciudad de Iquitos, Pacaya Samiria constituye el corazón de la selva peruana.

¡NO TE LO PUEDES PERDER!

Cocha El Dorado y Yarina

Ubicadas en la cuenca de los ríos Yanayacu y Samiria, son dos de los lugares más bellos de la Amazonía, ideales para observar fauna silvestre y emprender una aventura inolvidable en el bosque inundable.

Observación de fauna Silvestre

Pacaya-Samiria está ubicada en una de las regiones más biodiversas del planeta. En sus bosques y ríos se han registrado más de mil especies de vertebrados.

Comunidades Nativas

Las zonas de uso turístico están asociadas con diversas comunidades nativas de la etnia kukama, no se pierda la oportunidad de conocer sus costumbres ancestrales.

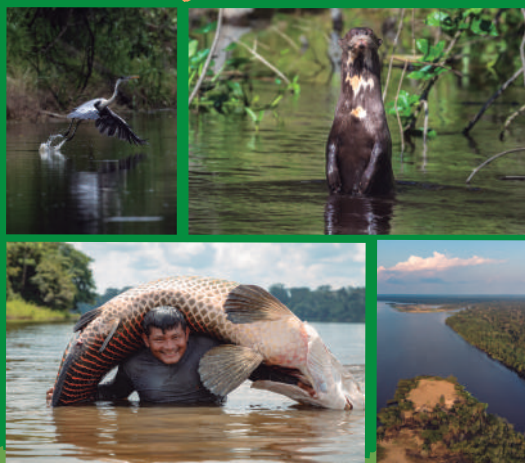

Reserva Nacional Pacaya Samiria-Sernanp

rnpacayasamiria

rnpacayasamiria

Reserva Nacional Pacaya Samiria

OFICINA DEL ANP

Tacna N° 432 - Iquitos

T: 971970569/ 961605199

rnpacayasamiria@sernanp.gob.pe

www.turisonaturaleza.pe



Recomendaciones para una experiencia inolvidable en Pacaya-Samiria:

- * Respetar las indicaciones de los guardaparques, ellos están para ayudarte.
- * Transitar solo por las rutas y senderos señalizados, así se conservará el hábitat de la flora y fauna silvestre.
- * No arrancar flores o plantas de su ambiente natural, cada organismo es importante dentro de su hábitat.
- * No perturbar a los animales durante el desarrollo de sus procesos de alimentación, anidación, desove o desplazamiento.

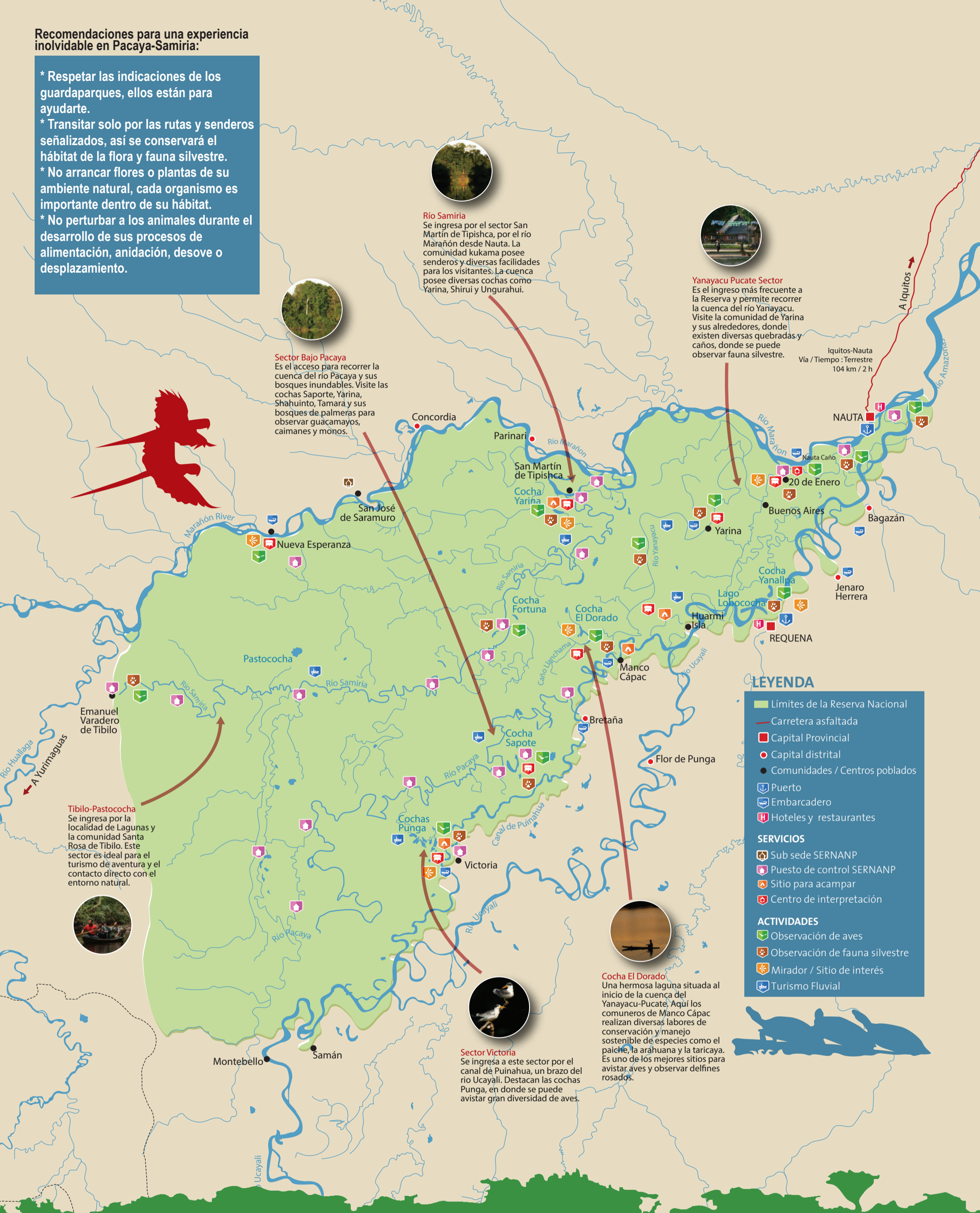

Río Samiria
Se ingresa por el sector San Martín de Tipishca, por el río Marañón desde Nauta. La comunidad kukama posee senderos y diversas facilidades para los visitantes. La cuenca posee diversas cochas como Yarina, Shirui y Ungurahui.



Sector Bajo Pacaya
Es el acceso para recorrer la cuenca del río Pacaya y sus bosques inundables. Visite las cochas Sapote, Yarina, Shahuinto, Tamara y sus bosques de palmeras para observar guacamayos, caimanes y monos.



Yanayacu Pucate Sector
Es el ingreso más frecuente a la Reserva y permite recorrer la cuenca del río Yanayacu. Visite la comunidad de Yarina y sus alrededores, donde existen diversas quebradas y caños, donde se puede observar fauna silvestre.



LEYENDA

- Límites de la Reserva Nacional
- Carretera asfaltada
- Capital Provincial
- Capital distrital
- Comunidades / Centros poblados
- ⚓ Puerto
- ⚓ Embarcadero
- H Hoteles y restaurantes

SERVICIOS

- 🏠 Sub sede SERNANP
- 🚫 Puesto de control SERNANP
- 🏠 Sitio para acampar
- 📖 Centro de interpretación

ACTIVIDADES

- 🦋 Observación de aves
- 🐾 Observación de fauna silvestre
- 👁️ Mirador / Sitio de interés
- 🚤 Turismo Fluvial

Tibilo-Pastococha
Se ingresa por la localidad de Lagunas y la comunidad Santa Rosa de Tibilo. Este sector es ideal para el turismo de aventura y el contacto directo con el entorno natural.



Cocha El Dorado
Una hermosa laguna situada al inicio de la cuenca del Yanayacu-Pucate. Aquí los comuneros de Manco Cápac realizan diversas labores de conservación y manejo sostenible de especies como el paiche, la aráhuana y la taricaya. Es uno de los mejores sitios para avistar aves y observar delfines rosados.



Sector Victoria
Se ingresa a este sector por el canal de Puinahua, un brazo del río Ucayali. Destacan las cochas Punga, en donde se puede avistar gran diversidad de aves.

